



**SORIS**  
CARBONATI DI CALCIO

**PB**  
**0-0,6 mm**

Carbonato di calcio PB 0 - 0,6 ottenuto da marmo del comprensorio Apuano-Versiliese, trattato, macinato e classificato nell'annesso impianto

**Settori d'impiego: Adesivi, Stucchi ed Intonaci Premiscelati, Malte, Massetti, Guaine impermeabilizzanti**

### Caratteristiche Fisico Chimiche e Granulometriche

CARATTERISTICHE	METODO	UM	VALORE STANDARD	LIMITE MINIMO	LIMITE MASSIMO
Intervallo granulometrico	SETACCI	μ	-	0 - 700	
Trattenuto granulometrico > 1000 micron	SETACCI	%	0,00	0,00	0,00
Trattenuto granulometrico > 500 micron	SETACCI	%	5,00	1,00	15,00
Trattenuto granulometrico < 100 micron	SETACCI	%	30,00	20,00	50,00
Umidità alla produzione		%		-	0,50
CaCO <sub>3</sub>	XRD	%			>98
CaCO <sub>3</sub>	TG	%			>98
SiO <sub>2</sub>	XRF	%			<1
SiO <sub>2</sub>	XRD	%			>1
MgO	XRF	%			0
MgO		%			>2
Ca		%			>=35
Fe <sub>2</sub> O <sub>3</sub>		%			>0,01
Insolubili in HCL		%			>0,5

### CURVA GRANULOMETRICA CARBONATO DI CALCIO 0-0,6 MM

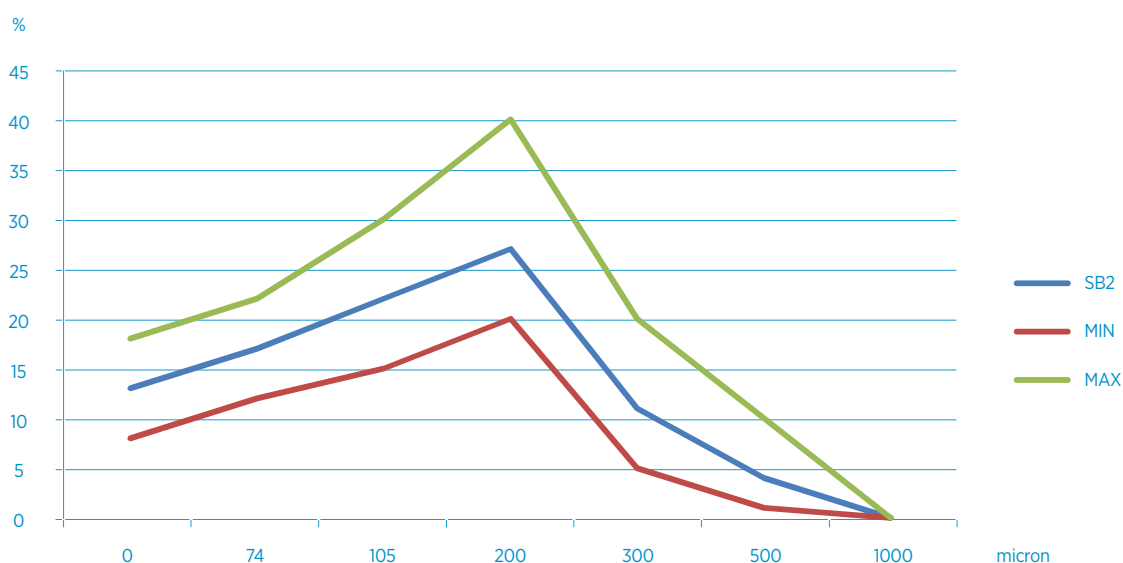

**SO.RI.S. SRL**

VIA F. MATELLI LOC. COMPARINI - 55049 VIAREGGIO (LU) - T +39 0584 393237 - SORISVIAREGGIO@GMAIL.COM - WWW.SORISVIAREGGIO.IT